

Menganalisis PPN Di PT. Megah Kalibramed Center

Tania Glori Engiansa Christy Munde

Universitas Buddhi Dharma

Email : taniamunde6@gmail.com

ABSTRAK

Dalam penyusunan laporan magang ini dibuat untuk memberikan sebuah gambaran tentang tugas dan hasil pekerjaan yang telah dilakukan oleh penulis, bertujuan untuk memenuhi syarat untuk menyelesaikan pendidikan di Universitas Buddhi Dharma Tangerang. Praktik Kerja Magang dilakukan oleh penulis di PT. Megah Kalibramed Center. Di PT. Megah Kalibramed Center kami memasarkan sebuah alat-alat kesehatan atau alat rumah sakit, dan untuk contoh nya seperti timbangan analitik, timbangan badan, head lamp, dan masih banyak lagi alat-alat kesehatan yang lainnya. Dalam memasarkan alat-alat kesehatan kami juga mempunyai aturan hukum di dalam perusahaan kami, untuk dasar hukum di perusahaan kami yaitu dasar hukum kalibrasi.

Jadi di dalam dasar hukum kalibrasi, kami harus bisa mematuhi peraturan yang sudah dibuat di dalam perusahaan tersebut sehingga kami bisa dapat menganalisis berapa harga ppn masukan dan keluaran nya.

Kata Kunci : Menganalisis PPN

ANALYZING VAT AT PT. MAGNIFICENT CALIBRAMED CENTER

ABSTRACT

In preparing this internship report, it was created to provide an overview of the tasks and results of the work carried out by the author, with the aim of fulfilling the requirements for completing education at Buddhi Dharma University, Tangerang. Internship Work Practices carried out by the author at PT. Megah Kalibramed Center. At PT. Our Megah Kalibramed Center markets medical equipment or hospital equipment, for example analytical scales, body scales, head lamps and many other medical equipment. In marketing medical devices, we also have legal regulations within our company, the legal basis for our company is the legal basis for calibration. So, based on the calibration law, we must be able to comply with the regulations that have been made internally by the company so that we can analyze the input and output VAT prices.

Keywords : Analyzing Vat

PENDAHULUAN

Dalam kamus bahasa Indonesia, arti dari kata Menganalisis adalah penyelidikan atas suatu peristiwa untuk dapat mengetahui keadaan seperti apa yang sedang terjadi.

Tetapi disini penulis tidak hanya membahas tentang arti menganalisis, melainkan penulis akan membahas tentang apa itu menganalisis di dalam.

Arti dalam Menganalisis Pajak Pertambahan Nilai Masukan adalah, dimana akan diberikan sanksi PKP karena terjadi jual beli atas barang yang kena pajak. Pajak Pertambahan Nilai Keluaran adalah, dimana pajak yang akan diberikan sanksi PKP karena terjadi penjualan terhadap barang kena pajak.

Oleh karena, penulis ingin kita sebagai rakyat juga harus mematuhi aturan pemerintah yang sudah di berikan kepada kita,

Adapun definisi Pajak PPN adalah sebagai berikut

:

Menurut Rahayu dan Suhayati Pajak Pertambahan Nilai adalah, pajak yang dibebankan karena terdapat elemen produksi yang dipakai dalam memproses produksi hingga distribusi barang kepada pelanggan.

Menurut pendapat Rahman PPN adalah, pajak yang dibebankan karena adanya sebuah pertambahan nilai barang atau jasa, dalam memproduksi nya kepada pihak produsen ke konsumen.

PEMBAHASAN

Megah Kalibrated Center didirikan sejak tahun 2019 dan berkantor pusat di Kota Depok, Jawa Barat. Perusahaan kami bergerak dibidang kalibrasi alat kesehatan dan laboratorium. " The Only One Traceable Calibration ", kami berkomitmen untuk memberikan kalibrasi produk dan pelayanan terbaik dengan inovasi di segala ini kalibrasi alat kesehatan dan laboratorium.

PT. Megah Kalibrated Center turut serta dalam peningkatan bidang kesehatan di Indonesia. Dengan melakukan proses pengujian dan kalibrasi alat kesehatan, diharapkan dapat mendukung program keselamatan pasien (patient safety) serta memperkuat mitra dengan rumah sakit dan distributor perusahaan alat kesehatan di seluruh Indonesia.

Struktur Organisasi

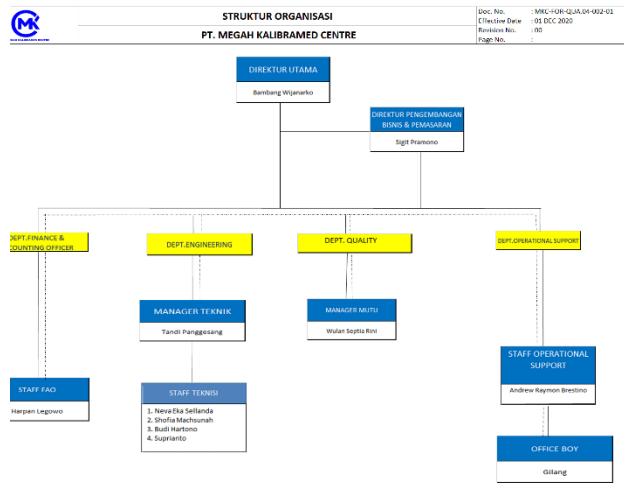

PENUTUP

Saya diberikan posisi di bagian Staff Administrasi dibawah bimbingan Bapak Harpan Legowo selaku Bagian dari kepala divisi Administrasi dibagian tersebut.

Tugas Yang Dilakukan

PT. Megah Kalibramed Center sebagai salah satu staff administrasi. Pada divisi accounting officer dan administrasi PT. Megah Kalibramed Center, terdapat beberapa yang bertugas, dibagian tersebut biasanya mengerjakan laporan keuangan, melakukan pengecekan barang yang masuk dan keluar, perhitungan hasil penjualan, merekap ke dalam E- Faktur dan melaporkan hasil penjualan.

Selama melaksanakan praktek kerja lapangan, saya diberikan kesempatan dalam

proses merekap hasil penjualan dan membantu dalam membungkus barang yang mau di jual.

Dan selama pelaksanaan kerja magang penulis berada di bawah arahan Kepala Administrasi PT Megah Kalibramed Center. Adapun job deskripsi yang dilakukan adalah:

1. Perkenalan, Membaca Company Profile dan menunggu arahan
2. Merekap PPN Keluaran dan Masukan.
3. Membantu Menginput spt masa.
4. Mengamati bentuk laporan pajak, seperti pembayaran kurang bayar, pembayaran terakhir, pelaporan pajak.

URAIAN PELAKSANAAN KERJA MAGANG

1. Proses pelaksanaan

Adapun bagian-bagian dalam hal yang harus diperhatikan sebelum memulai menginput data, jadi ada beberapa syarat yang harus di perhatikan terlebih dahulu.

1. Harus memiliki akun pkp, karena akun tersebut khusus dari pihak djp ke pkp sebagai bentuk pengarah dan proses pengirimannya langsung dari alamat pkp sedangkan untuk password nya di kirim melalui email.

2. Mempunyai labtop karena tidak semua labtop yang bisa dipakai untuk membuat E- Faktur, dan untuk bisa dijalankan ada beberapa spesifikasi komputer yang harus dapat terpenuhi

Jadi untuk membuat aplikasi e- faktur penulis harus memperhatikan beberapa syarat tersebut sehingga dapat dijalankan dalam menginput hasil penjualan dan di dalam penginputan hasil penjualan penulis kemukakan cara untuk menggunakan aplikasi e- faktur.

2. Kendala yang Ditemukan

Berdasarkan evaluasi penulis selama melaksanakan kerja magang di PT. Megah Kalibramed Center, penulis menemukan beberapa kendala yang terjadi selama proses magang, diantaranya:

1. Terjadinya Error pada aplikasi E- Faktur dikarenakan koneksi LAN yang kurang bagus, sehingga koneksi antara komputer tempat menyimpan data dengan komputer lain terputus.
2. Kesalahan dalam menginput bukti pengeluaran dan pemasukan E- Faktur .

3. Solusi Atas Kendala yang Ditemukan

Berdasarkan evaluasi penulis

melaksanakan praktek kerja lapangan di PT. Megah Kalibramed Center, ada beberapa kendala yang ditemukan, diantaranya:

1. Apabila terjadi Error E- Faktur, pada komputer server harus melakukan backup data terlebih dahulu, setelah itu dapat digunakan kembali untuk komputer lainnya.
2. Kesalahan dalam pengisian bukti pengeluaran dan pemasukan dalam E- Faktur, bisa dilakukan penghapusan pada data yang salah dan membuat data baru sesuai dengan bukti pengeluaran kas kecil yang benar.

KESIMPULAN DAN SARAN

Kesimpulan

Berdasarkan pembahasan yang telah penulis kemukakan bahwa laporan perpajakan yang ada di PT. Megah Kalibramed Center harus sejalan dengan hukum.

Saran

Berdasarkan pembahasan maka penulis mengemukakan saran untuk PT. Megah Kalibramed Center sebagai berikut:

1. Untuk kedepannya, PT. Megah Kalibramed Center sebaiknya membuat daftar yang berisi data-data penunjang terhadap perhitungan PPN agar sesuai dengan Undang-

Undang Perpajakan sehingga tidak mengakibatkan perusahaan menjadi kurang bayar.

Menalar Belanja Pemerintah Daerah Terhadap Produk Domestik Bruto Sektor Pertanian Di Kawasan Priangan Timur. Jurnal Akuntoteknologi 1 (Juli 2022), 11-20, 2022. Jawa Barat

Dinatri Fransiska, P. P. (, Dian, U., & Semarang, N. (n.d.). *ANALISIS PERHITUNGAN PAJAK PERTAMBAHAN NILAI PADA PT. GARUDA EXPRESS DELIVERY CABANG SEMARANG* Dinatri Fransiska.

P Wi, FA Sumantri, B Melatnebar (2022). *Faktor-Faktor yang Mempengaruhi Audit Report Lag Pada Perusahaan Sektor Energi yang Terdaftar di Bursa Efek Indonesia (BEI) Periode 2017-2020.* eCo-Fin 4 (1), 42-49, 2022

REFERENSI

Bala, G. M. M., Saerang, D. P. E., & Elim, nggriani. *ANALISIS PAJAK PERTAMBAHAN NILAI DAN PAJAK PENGHASILAN PASAL 22 PADA PT. MAKMUR AUTO MANDIRI.*

Bisnis, D., Kusuma Indriyani, E., Furqon, I. K., Si, M., Pekalongan, I., Rowolaku, K., Kajen, J., & Tengah, I. (n.d.). *ASSET: JURNAL MANAJEMEN Analisis Penerapan Pajak Pertambahan Nilai (PPN) Atas Transaksi E-Commerce Pada Platform Marketplace PT. Bukalapak*

<http://journal.umpo.ac.id/index.php/ASSET>
<http://journal.umpo.ac.id/index.php/asset>

B Melatnebar, B Budi, K Kurniawan (2022).